

Técnica: Sacola vermelha estampada em patchwork



Técnica: Sacola vermelha estampada em patchwork

Execução: Laura Galfaro Daleck

Material:

- Tecidos de algodão para Patchwork **Coats Corrente** (artigo 1047) nas cores: (PTB 5mt) e 147R (RL 30mt) – etiq./ cor 001 09503 - 38 x 20 cm (frente), 25 x 5 cm (parte superior da frente do bolso interno), 25 x 21 cm (parte inferior da frente do bolso interno), 25 x 26 cm (costas do bolso interno), 53 x 9 cm (2 vezes – alças) (A - tecido listrado estampado com rosas);
- Tecidos de algodão para Patchwork **Coats Corrente** (artigo 1047) nas cores: (PTB 5mt) e 147R (RL 30mt) – etiq./ cor 001 85615 - 38 x 18 cm (frente); 38 x 46 cm (costas), 15 x 2 cm (2 vezes – acabamento do bolso interno) (B - tecido preto estampado com flores);
- Tecidos de algodão para Patchwork **Coats Corrente** (artigo 1047) nas cores: (PTB 5mt) e 147R (RL 30mt) – etiq./ cor 001 34203 - 38 x 6 cm (frente), 38 x 46 cm (2 vezes – forro), 31 x 4 cm (4 vezes – aba de fechamento) (C - tecido laranja estampado com folhagem vermelha);
- Tecidos de algodão para Patchwork **Coats Corrente** (artigo 1047) nas cores: (PTB 5mt) e 147R (RL 30mt) – etiq./ cor 001 34206 - 38 x 2 cm (frente), 38 x 4 cm (2 vezes – viés de acabamento), 19 x 30 (bolso externo) (D - tecido preto estampado com folhagem vermelha);
- 38 x 46 cm (2 vezes – forro), 19 x 30 cm (bolso externo) de (D) manta acrílica;
- 1 zíper **Opti Corrente** artigo CL - 1 15 (cm) vermelho;
- 1 zíper preto Opti Corrente CL- 1 30 (cm) preto;
- Entretela **Coats** artigo 620R etq. 100 – faixa para alça de 106 cm x 3,5 cm de largura;
- Linha **Cadena** na cor preta.
- Placa de corte e cortador de tecido
- Tesoura

Como fazer:

- **Frente:** costure as partes A, B, C e D, seguindo o esquema.
- **Bolso externo:** sobreponha o tecido e a manta acrílica, vire a bainha para o avesso, dobre a peça ao meio e pesponte ao redor. Aplique o bolso centralizado na parte inferior da frente 2,5 cm abaixo da costura.
- **Bolso interno:** costure as partes pelo avesso. Feche 5 cm de cada lado na frente formando a abertura. Dobre as peças reservadas para o acabamento ao meio e marque à ferro. Costure o acabamento na abertura unindo o bolso à frente. Pregue o zíper.
- **Alças:** dobre 1 cm de cada lado para o avesso e marque à ferro. Dobre ao meio e marque à ferro novamente. Feche o tubo pelo avesso e vire para o direito. Coloque a entretela dentro e faça o acabamento nas pontas. Monte a outra alça da mesma maneira.
- **Aba de fechamento:** faça a bainha nas laterais. Costure o zíper entre 2 partes de aba. Monte a outra aba da mesma maneira.
- **Bolsa:** faça um zigzag ao redor da frente e manta acrílica, faça o mesmo com as costas. Una frente e costas pelo avesso. Una as partes do forro pelo avesso. Vire a bolsa para o direito, coloque o forro dentro e alinhe a borda. Monte os vieses. Aplique o viés ao redor da borda prendendo as pontas da alça na frente e nas costas a 8 cm da costura lateral e as abas de fechamento.

Técnica: Sacola vermelha estampada em patchwork

Sacola estampada vermelha

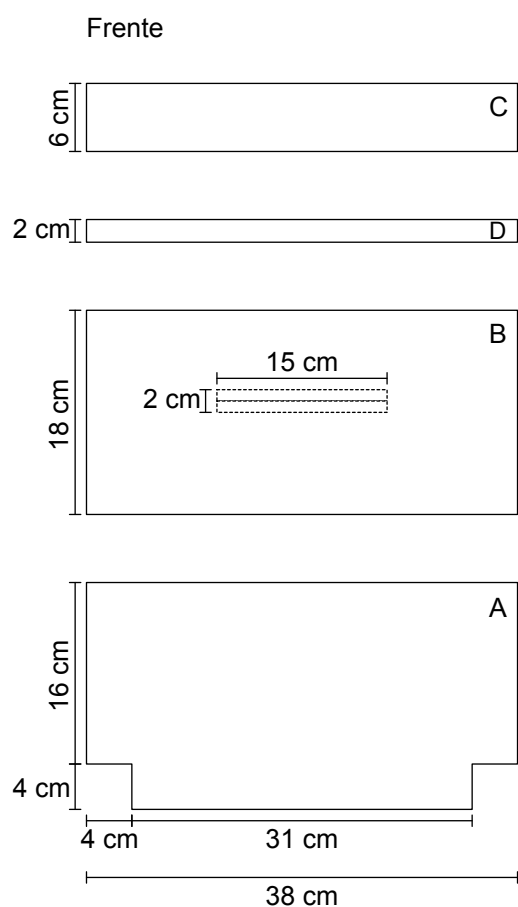

Costas e forro

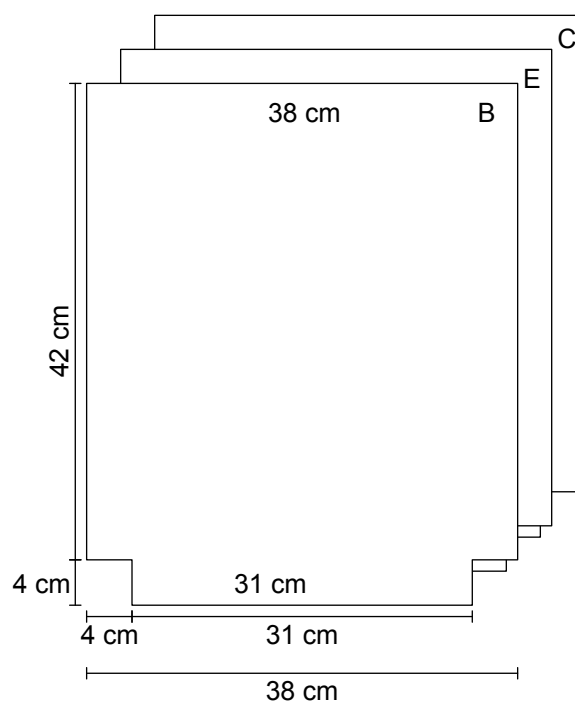

Bolso externo

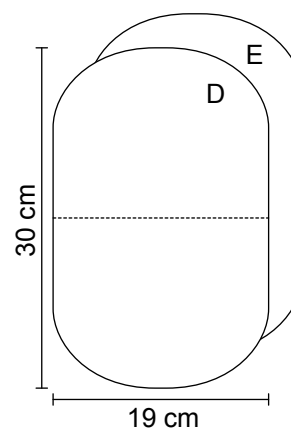

- A - tecido listrado estampado com rosas
- B - tecido preto estampado com flores
- C - tecido laranja estampado com folhagem vermelha
- D - tecido preto estampado com folhagem laranja
- E - manta acrílica

Técnica: Sacola vermelha estampada em patchwork

Bolso interno (frente)

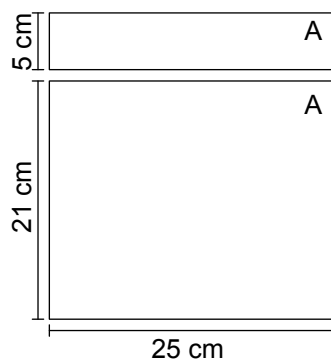

Bolso interno (costas)

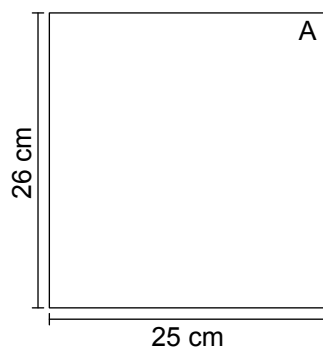

Acabamento do bolso interno

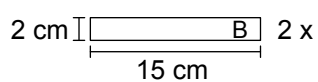

Aba de fechamento

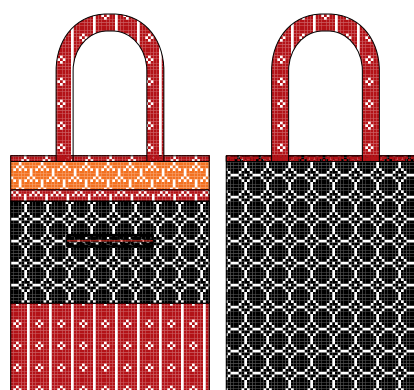
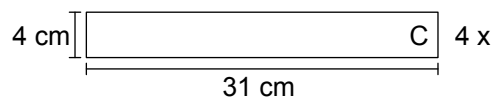

Alça

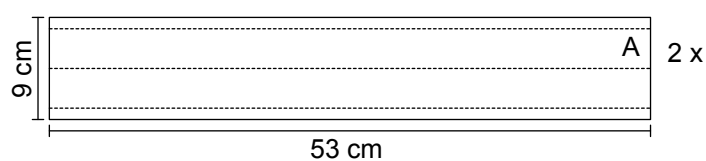

Viés de acabamento

