

FLORES DO CAMPO

Diagrama 3

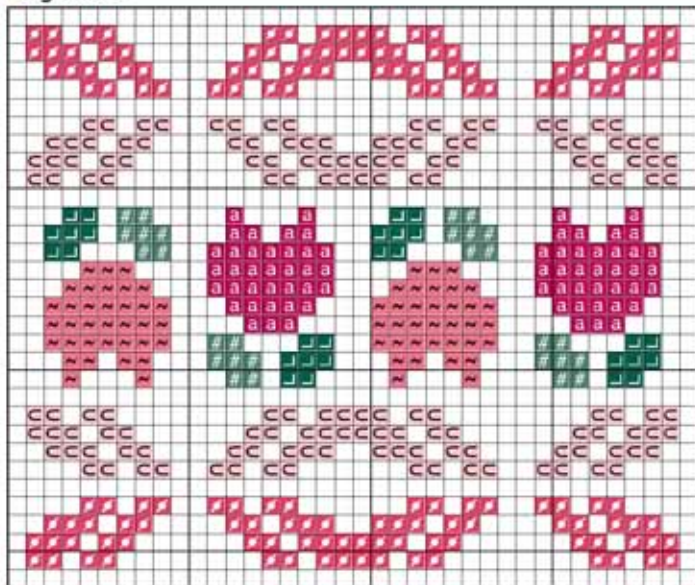

Material: linha **Anchor Mouliné** e **Anchor Raiom** - 1 meada de cada uma das cores indicadas na chave de sinais para os bordados e linha **Anchor Perlé** - 1 novelo de cada uma das cores: 8, 186 e 337 para os crochês. Toalhas de lavabo similares a da foto. Agulha **Tapestry Corrente** nº 26 e agulha niquelada para crochê **Corrente** nº 3 (1,25mm).

Execução: Cada quadrado no fundo do diagrama representa 1 ponto cruz feito sobre 1 x 1 bloco de fios do tecido. Siga o diagrama e a chave de sinais para a distribuição das cores e dos pontos. Centralize o motivo e repita à direita e à esquerda quantas vezes forem necessárias. Faça o bico de acabamento em crochê. Depois de terminado o trabalho passe pelo avesso com ajuda de um pano úmido.

Material: hilo **Anchor Mouliné** y **Anchor Raiom** - 1 madeja de cada uno de los colores indicados. Hilo **Anchor Perlé** nº 8 - 1 ovillo de cada uno de los colores 8, 186 y 337. Toalla similar a de la foto. Aguja **Tapestry Coats** nº 26 y aguja para crochet nº 3 (1,25mm).

Diagrama 2

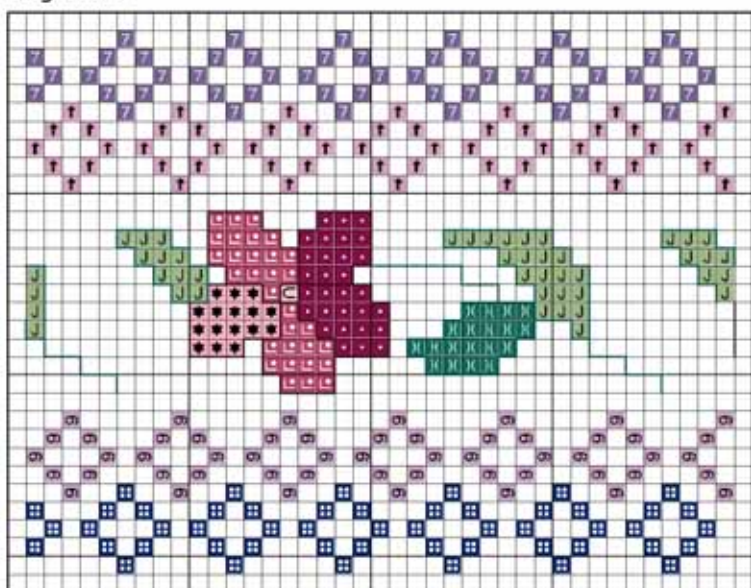

Ejecución: Cada cuadrado del diagrama representa 1 punto cruz. Centre el dibujo, bordando de derecha a izquierda siguiendo el dibujo en los colores indicados, repitiendo tantas veces como sea necesario. Haga al crochet un picot de terminación.

Ponto Cruz com 2 fios **Anchor Mouliné** e **Anchor Raiom**
Punto Cruz com 2 hilos **Anchor Mouliné** y **Anchor Raiom**

- | | | | | | |
|-----------|-----------|-----------|-----------|---------|---------|
| ~ - 50 | a - 57 | * - 73 | □ - 76 | • - 78 | ⊗ - 185 |
| E - 187 | J - 214 | ⊗ - 217 | # - 877 | ⊞ - 879 | |
| ↓ - 50006 | ↖ - 50033 | A - 50035 | ↑ - 50095 | | |
| 7 - 50098 | ⊞ - 50119 | C - 50271 | ⊞ - 50342 | | |

Ponto Atrás com 1 fio

Diagrama 1

contorno da flor - 382

contorno das folhas e galhos - 683

Diagrama 2 - galhos - 188

Diagrama 1

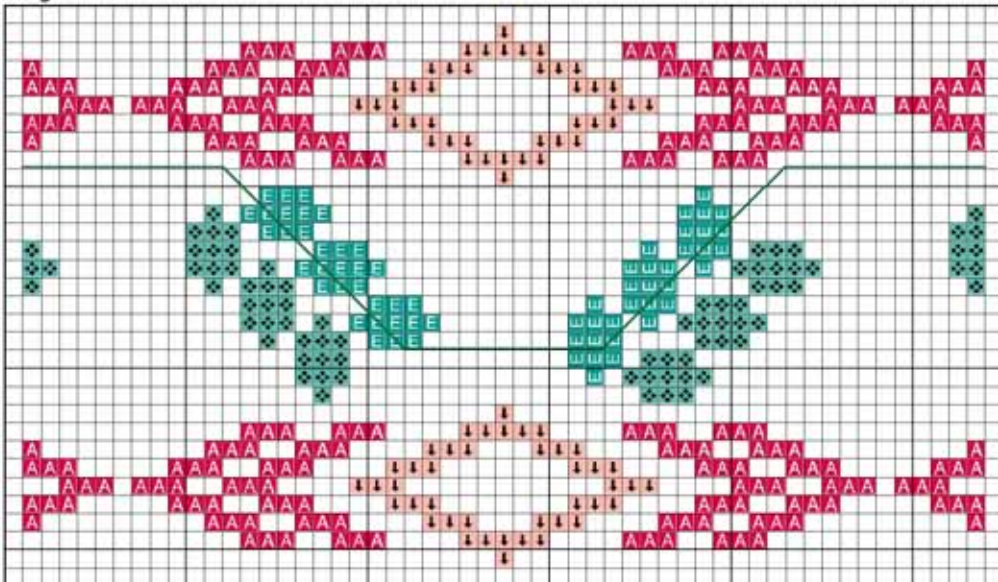

Ponto Atrás com 1 hilo

Diagrama 1

contorno de la flor - 382

contorno de las hojas y tallos - 683

Diagrama 2

tallos - 188

Bico de Acabamento

picô (3 corr, 1 pbx na 1ª das 3 corr)

Picot de Terminación

3 puntos raso, 1 medio punto según indica el diseño

