

CARINHO E ACONCHEGO...

O cantinho onde mamãe costura e borda é o cantinho do aconchego... é onde vamos quando queremos nos sentir abraçados e amados. Quando olhamos na caixinha onde ela guarda as linhas, podemos sentir o amor que ela nos dedica ao fazer bordados lindos para nosso lar...

Nós da Coats estamos felizes por poder homenagear as mães de todo o Brasil e por elas transformarem nossas linhas em sonhos.

FELIZ DIA DAS MÃES!

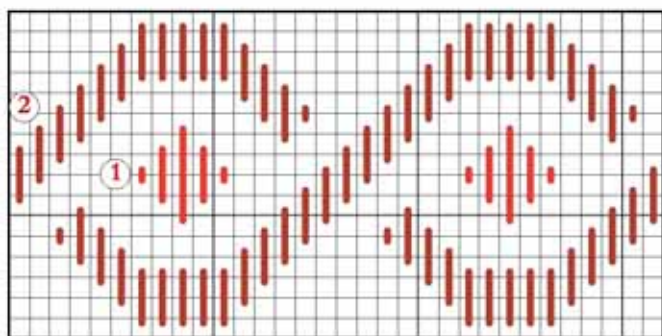
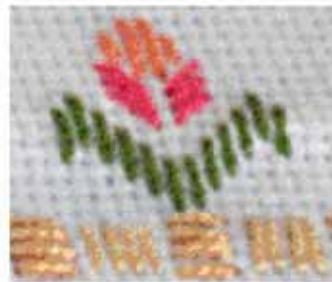

Chave de números - nº 1

nº1

Ponto reto com a linha **Anchor Mouliné**

① - 332 ② - 339

OBS.: Bordado em tira de galão. Altura do bordado: 2,5 cm.

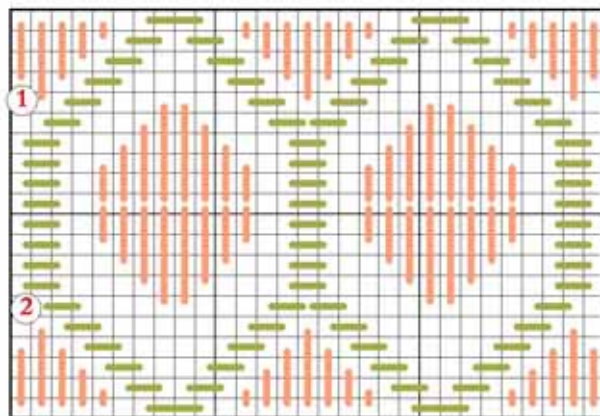

Chave de números - nº 3

nº3

Ponto Reto com a linha **Anchor Torçal Suave**

① - 265 ② - 313

OBS.: Bordado em tira de galão. Altura do bordado: 3,5 cm.

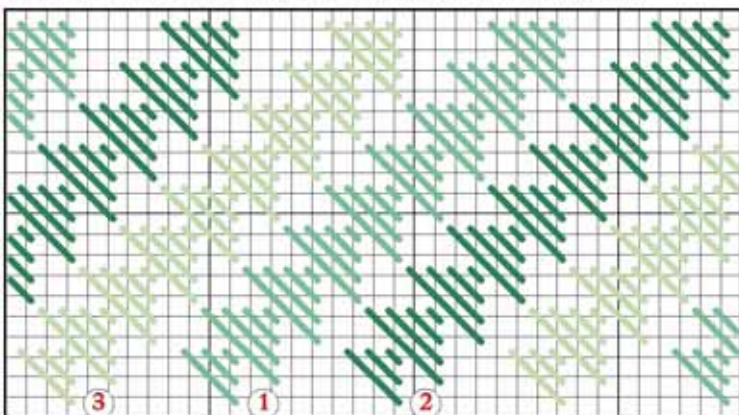

Chave de números - nº 2

nº2

Ponto reto com a linha **Anchor Mouliné**

① - 241 ② - 244 ③ - 1043

OBS.: Bordado em tira de galão. Altura do bordado: 3,5 cm.

Criação e Execução dos Bordados
Claire Negariza Olivo e Rosângela Gonçalves
Foto e produção:
PH&D Produções Fotográficas

Chave de números - nº 4

Ponto reto com a linha

Anchor Torçal Pérola

① - 28 ④ - 367

② - 267 ⑤ - 368

③ - 328

OBS.: Bordado em tira de galão. Altura do bordado: 3,5 cm.

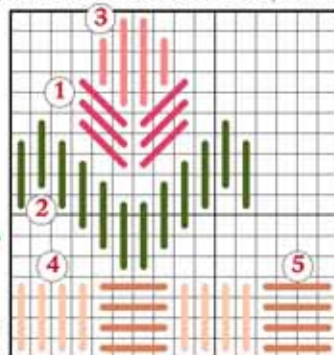

nº4

Atendimento ao Consumidor
São Paulo e Grande São Paulo 6161-6900
Demais Regiões 0800-115098
e-mail:
linhas.consumo@coatscorrente.com.br
homepage: www.coatscorrente.com.br

Anchor

Em cada ponto um pouco de você.